

PRŮKAZ ENERGETICKÉ NÁROČNOSTI BUDOVY

vydaný podle zákona č. 406/2000 Sb., o hospodaření energií, a vyhlášky č. 78/2013 Sb. o energetické náročnosti budov

Ulice, číslo: **Zámečnická, 501/7**

PSČ, místo: **357 51, Kynšperk nad Ohří**

Typ budovy: **Bytový dům**

Plocha obálky budovy: **1858.76** m²

Objemový faktor tvaru A/V: **0.51** m²/m³

Energetická vztažná plocha: **1363** m²



ENERGETICKÁ NÁROČNOST BUDOVY

Celková dodaná energie
(Energie na vstupu do budovy)

Neobnovitelná primární energie
(Vliv provozu budovy na životní prostředí)

Měrné hodnoty kWh/(m²·rok)

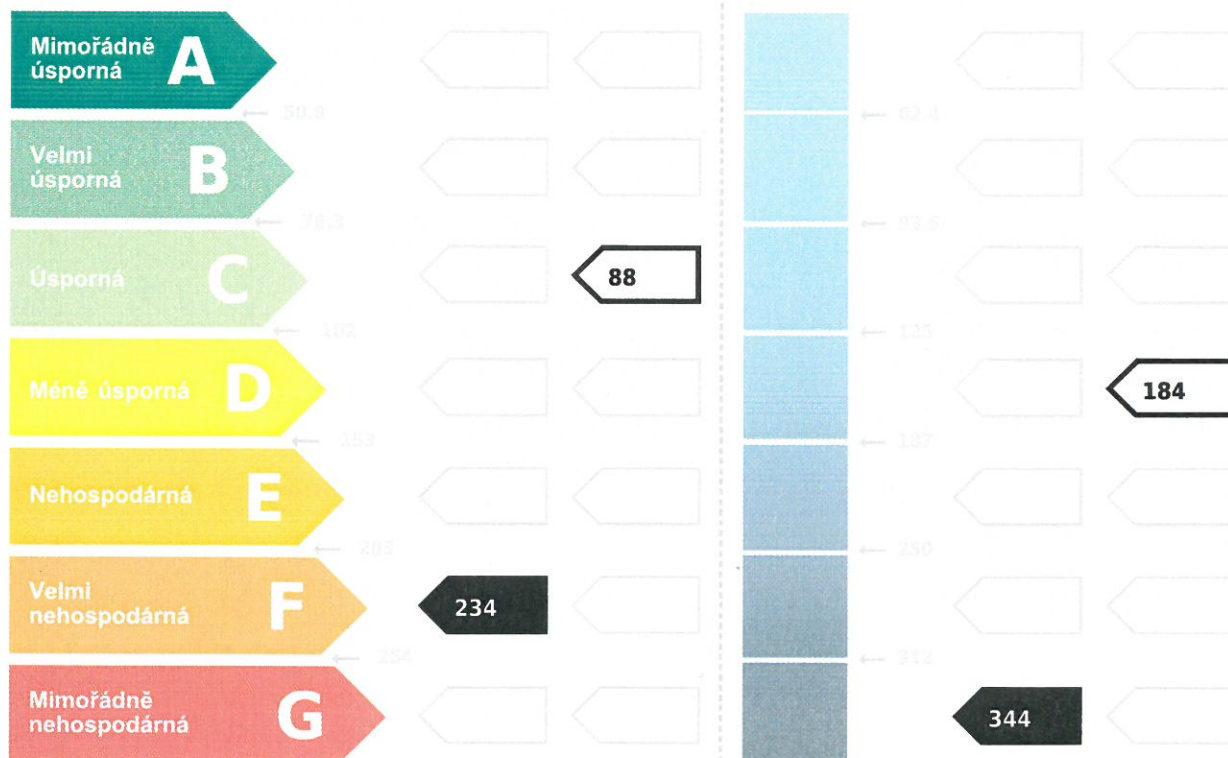

Hodnoty pro celou budovu
MWh/rok

319

469

DOPORUČENÁ OPATŘENÍ

Opatření pro	Stanovena	Popis opatření je v protokolu průkazu a vyhodnocení jejich dopadu na energetickou náročnost je znázorněno šipkou Doporučení
Vnější stěny:	<input checked="" type="checkbox"/>	
Okna a dveře:	<input checked="" type="checkbox"/>	
Střechu:	<input checked="" type="checkbox"/>	
Podlahu:	<input type="checkbox"/>	
Vytápění:	<input type="checkbox"/>	
Chlazení/klimatizaci:	<input type="checkbox"/>	
Větrání:	<input type="checkbox"/>	
Přípravu teplé vody:	<input type="checkbox"/>	
Osvětlení:	<input type="checkbox"/>	
Jiné:	<input type="checkbox"/>	

PODÍL ENERAGONOSITELŮ
NA DODANÉ ENERGIIHodnoty pro celou budovu
MWh/rok

■ elektrická energie
■ zemní plyn



UKAZATELE ENERGETICKÉ NÁROČNOSTI BUDOVY

	Obálka budovy	Vytápění	Chlazení	Větrání	Úprava vlhkosti	Teplá voda	Osvětlení
	U_{em} W/(m ² ·K)	Dílčí dodané energie					Měrné hodnoty kWh/(m ² ·rok)
A							
B		43.9					
C							6.2
D	0.45						
E						38.8	
F							
G	1.3	189					
Hodnoty pro celou budovu MWh/rok		257				52.9	8.4

Zpracovatel: Ing. Klícha Jan

Kontakt: Sadová, 43
35703, Svatava

Osvědčení č.: 0600

Vyhотовeno dne: 13.6.2013

Podpis: